

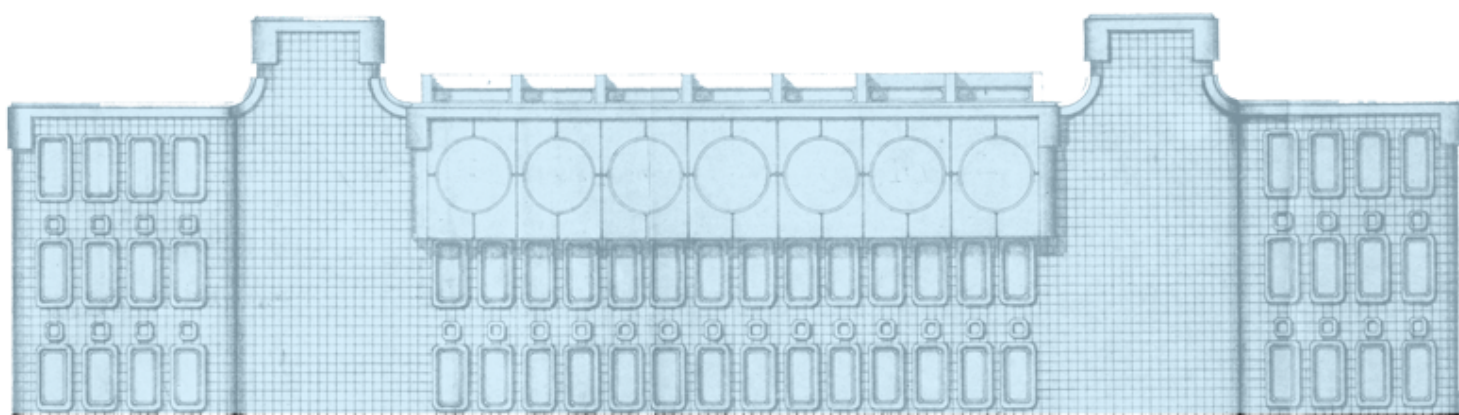

Camera di Commercio
Biella e Vercelli

La ristrutturazione degli uffici camerali della sede di Vercelli

Inaugurazione 8 novembre 2017



A partire dal 2016 la sede legale della Camera di Commercio di Biella e Vercelli, ex Camera di Commercio di Vercelli, costruita negli anni '70 su progetto dell'architetto Enrico Villani e dell'ingegner Renzo Isola, ai quali era stata affidata anche la direzione dei lavori, è stata oggetto di un'importante opera di ristrutturazione, al fine di realizzare uffici più moderni e funzionali e di ridurre le spese di manutenzione e di gestione.

L'edificio, ubicato in piazza Risorgimento 12, ospita gli uffici camerali dal mese di agosto del 1973 e fu progettato con uno sviluppo prevalentemente verticale: si compone, infatti, di 10 piani (di cui 2 interrati) e raggiunge un volume totale di 26.959 m³, con una superficie di 960 m². Gli esterni dell'edificio furono realizzati con criteri tecnici d'avanguardia e la scelta della gamma cromatica dei materiali di rivestimento (marmo bianco e metallo anodizzato) conferì slancio alla costruzione, inserendola quale elemento dominante nel contesto della piazza.

In virtù dell'ubicazione territoriale, il palazzo camerale, sorto nel cuore della città e a breve distanza dagli altri principali edifici pubblici, si poneva come punto di riferimento per le imprese e i professionisti.

La costruzione del palazzo rese possibile, grazie all'ampliamento del preesistente "Salone delle Contrattazioni", l'istituzione della "Borsa Merci", infrastruttura specifica per gli scambi e le negoziazioni e luogo d'incontro degli operatori agricoli nei giorni di mercato.

Al primo piano interrato venne realizzato uno dei locali più prestigiosi e funzionali, attualmente non accessibile in quanto soggetto a ristrutturazione: il Centro Congressi "Giulio Pastore", con una capienza di 220 posti a sedere e dotato di impianti di amplificazione, di diffusione sonora e per la traduzione simultanea di moderna concezione per l'epoca di costruzione dell'edificio.

Il costo totale dell'opera fu di 1,5 miliardi di lire.







La recente ristrutturazione, la cui direzione dei lavori è stata affidata a TecnoServiceCamere S.C.p.A., non ha interessato l'esterno dell'edificio, ma la parte interna, che da diversi anni non era più interamente occupata dagli uffici camerali.

I lavori hanno riguardato l'adeguamento degli impianti nell'ottica del risparmio energetico e la suddivisione degli spazi, volta a realizzare ambienti funzionali e accoglienti, al fine di facilitare il dialogo e l'interazione con l'utenza.

Per l'ente camerale si è trattato di un notevole sforzo sia dal punto di vista economico, in quanto il costo totale previsto per la ristrutturazione dell'intero immobile e per la sua messa in funzione è superiore ai 2 milioni di euro, sia dal punto di vista operativo, in quanto i lavori sono stati effettuati con il personale in servizio.

A partire dal 7 agosto 2017 gli uffici camerali hanno cambiato collocazione all'interno dello stabile: gli uffici sono stati spostati al 6° e al 7° piano, tranne gli sportelli (Registro Imprese, Commercio Estero, Rilascio dispositivi di firma digitale) che sono stati ubicati al piano terra; il Laboratorio Chimico Merceologico è rimasto al 1° piano e la Borsa Merci al piano terra.

Il trasloco ha coinvolto 37 dipendenti e la superficie complessiva attualmente occupata, Borsa Merci esclusa, è pari a 1.450 m², ben inferiore ai 2.400 m² utilizzati negli ultimi anni, a cui si aggiungevano i 600 m² della sala Consiglio del 7° piano. I piani dal 1° al 5°, la cui ristrutturazione dovrebbe concludersi a fine anno, in ottica di razionalizzazione e miglior utilizzo degli spazi, verranno ceduti in locazione all'Agenzia delle Entrate - Direzione provinciale di Vercelli.

La ristrutturazione del palazzo nel suo complesso, concentrando nello stesso stabile più uffici pubblici, consentirà di avere sul territorio un'amministrazione pubblica funzionale che favorirà sia gli utenti camerali (imprese e professionisti), sia gli utenti degli altri uffici pubblici. La ristrutturazione è coincisa con l'arrivo di una dotazione tecnologica e digitale, a partire dalla cablatura dell'intero stabile con la fibra e la virtualizzazione dei server e dei programmi, che ora permette alla Camera di Commercio di offrire servizi d'avanguardia e in linea con i nuovi requisiti che la Pubblica Amministrazione deve soddisfare.

Il grande investimento sostenuto porterà, a lavori ultimati, a una rivitalizzazione dell'area, considerato il numero di dipendenti che lavoreranno nel palazzo (circa 200) e di utenti che si recheranno quotidianamente nella zona.







CONSIGLIO CAMERALE 2016/2020

Presidente - in rappresentanza del settore Industria
CICCONI ALESSANDRO

in rappresentanza del settore Agricoltura
DELLAROLE Paolo
FASANINO Gianfranco

in rappresentanza del settore Industria
BOLLI Marilena
BONA Elena
FRANCESE Pier Benedetto
PANUCCIO Francesco

in rappresentanza del settore Artigianato
FORTOLAN Andrea
LOBASCIO Francesco
LUNARDON Marina
MISIA Giuseppe
ZAPPELLONE Fulvia

in rappresentanza del settore Commercio
CERRUTI Manuela
MAIO Massimo
NOVARETTI Isabella
NOVARETTI Mario
SANTARELLA Angelo

in rappresentanza del settore Trasporti
CAPELLARO SILETTI Claudio

in rappresentanza del settore Turismo
BERTOLI Dario

in rappresentanza del settore Credito
MAZZOLI Ezio

in rappresentanza del settore Società in forma Cooperativa
GUSELLA Valentina

in rappresentanza del settore Servizi alle Imprese
CROSTA Luigi
POLITI Caterina
BALDINI Giorgio
SHELLINO Paolo

in rappresentanza delle Organizzazioni Sindacali
VARINI Pier Giorgio

in rappresentanza delle Associazioni dei Consumatori
CASALINO Mauro

in rappresentanza dei Liberi Professionisti
TORELLI Giuseppe

Segretario Generale
MASERA Gianpiero